

お子様の運動能力を知り、適したスポーツを見つけよう!

スポーツ能力測定会 in 東神楽町

2020 **12.19** 土



当日、「ひがしかぐら健康くらぶ」のブースにお立ち寄りの方にプレゼントをお渡しします!

- 会場** これっと総合体育館
東神楽町南1条西1丁目4-2
- 参加対象** 町内在住の小学生
- 参加費** 無料
- 測定時間** 約40分+アドバイス
- 定員** 105名(各組15名)
- スケジュール**

【1組目】10:00～	【2組目】10:40～	【3組目】11:20～
【4組目】13:00～	【5組目】13:40～	【6組目】14:20～
【7組目】15:00～		

※当日は、運動しやすい服装、体育館で滑らないシューズをご持参ください。
 ※感染症拡大予防ガイドラインに基づき、健康チェック及び三密の回避等の感染症対策を行います。
 詳細については、「スポーツ能力発見協会」HPをご覧ください。
 ※感染拡大の状況によっては開催を中止する可能性があります。
 中止の際はHP及びメール(お申込みいただいた方)にてご案内いたします。

★お申込みはこちらから

- ① 一般社団法人スポーツ能力発見協会のホームページへアクセス。
<http://www.dosa.or.jp> 
- ② 右下の「東神楽町測定会お申込みはこちら」をクリック
- ③ お申込みフォームに必須事項をご入力の上、送信してください。

詳しくは裏面をご覧ください。

★ 測定種目 ★

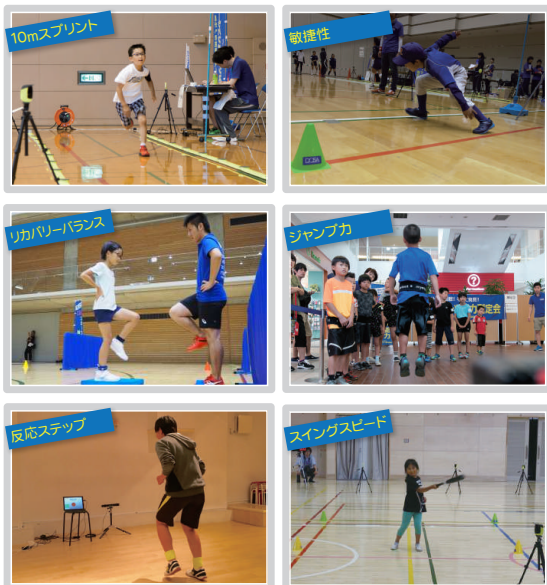

各項目の測定結果から
自分に合ったスポーツを分析します。

◀ 測定結果 No.1

自分の特徴(武器と課題)

長所と短所を明確にして、自分に合ったトレーニングなどのアドバイスを受けることができます。

◀ 測定結果 No.2

自分に合ったスポーツ

現行64種目のスポーツから自分に向いているスポーツ、自分の特徴を活かせるスポーツを知ることができます。

主催：ひがしかぐら健康くらぶ(事務局：東神楽町健康ふくし課)

協力：一般社団法人スポーツ能力発見協会

※ 本事業は、企画運営の一部を一般社団法人スポーツ能力発見協会に委託しています。

DOSAスポーツ能力測定会とは

スポーツとの出会い 多くの子どもたちが、学校、近所のスポーツチーム、両親がやっていた、などの理由で様々なスポーツと出会います。しかし、出会えるスポーツは身近なものに限られてしまい、自分に合ったスポーツに出会えていないかもしれません。

DOSAスポーツ能力測定会では、世界最新の測定機器で子どもたちの運動能力を測定し、最大限にパフォーマンスを発揮できるスポーツの紹介と一番得意とする動きのアウトプットを行います。これまでスポーツが苦手だとあきらめていた子ども、普段出会わないスポーツに出会うチャンスが生まれ、自分に合ったスポーツを見つけ、自信を持ってスポーツに挑戦していくキッカケになります。

★ **最新の測定機器** ★ モーションキャプチャ技術を利用して、身体の動きをデジタル化することで、高さ・タイム・スピードなどを正確に計測。

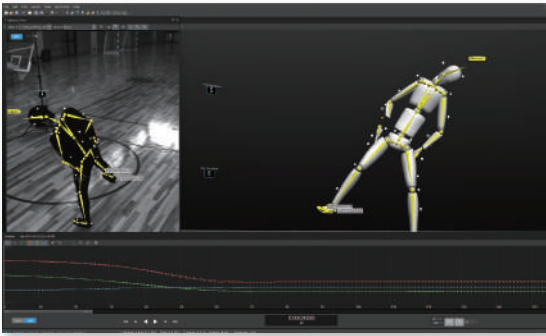

★測定会お申込み方法

【申込み受付期間】2020年11月16日(月)～2020年11月29日(日)

※一般社団法人スポーツ能力発見協会のホームページよりお申込みください。
※障がいのある方はお問合せメールアドレス(info@dosa.or.jp)に①電話番号と②お名前を記載の上、ご連絡ください。

1 一般社団法人スポーツ能力発見協会のホームページへアクセス。

<http://www.dosa.or.jp>

2 右下の「東神楽町測定会お申込みはこちら」をクリック。



3 お申込みフォームに必要項目をご入力の上、送信してください。

【当落選通知】12月5日(土)ハガキ、メール

※測定人数に制限がある為、受付は抽選となります。予めご了承ください。
※12月5日頃に当選または落選のご案内をメールでお送りします。当選者の方にはあわせて12月5日頃にハガキでもご案内をお送りします。

★お問合わせ (一般社団法人スポーツ能力発見協会)

メールアドレス: info@dosa.or.jp 電話: 03-6380-0345

★会場アクセス



これっと総合体育館
東神楽町南1条西1丁目4-2